

Information om sprøjte og nål:

Produktinformation

Luer sprøjte, 3-komponent, med gummimembran der sikrer fuldstændig tømning af kammeret i sprøjtespidsen der er centreret. Alle sikkerheds sprøjter kommer med Luer Lock der sikrer at kanylen bliver. På hver indpakning står der: Hvilken sprøjte, sikkerheds foranstaltning, Vores navn, Sterilisation, udløbsdato samt Lot nr. Der kan printes andet hvis der ønskes specifikke krav. Sprøjten kan leveres med og uden kanyle. Vareprøverne er med kanyler da de fleste lande vi sælger til kræver dette. Vi ved at med normale sprøjter er det uden kanyle og det levere vi da også til danske læger.

Ideen med MedicTinedic's sikkerhedssprøjten kommer fra en nål der hedder ASP - Sedatelec, der kan glide ned i gummimembranen og virke som en modhage og trække den op. De første sikkerhedssprøjter vi udviklede var en slags fiskekrog men sikkerheden var ikke så stor som nu.

Brugsanvisning trin for trin (kan kun gøres på en måde):

1) Pak sprøjten ud af den sterile indpakning ved at hive flipperne fra hinanden.



2) Tag hættten af kanylen.



3) Frigør sikkerhedsstykket ved at brække det bag ud (kan gøres med en finger).



4) Træk den ønskede mængde medikament op (som en normal sprøjte).



5) Isæt kanylen det ønskede sted (som normalt).



6) Tryk plungeren i (som en normal sprøjte) indtil modhagen går ind i gummimembranen.



7) Træk plungeren op så kanylen forsvinder ind i sprøjtehylstret.



8) Knæk håndtaget af ved det nederste indhug.



9) **For ekstra sikkerhed:** Knæk nederste del af plungeren af og →

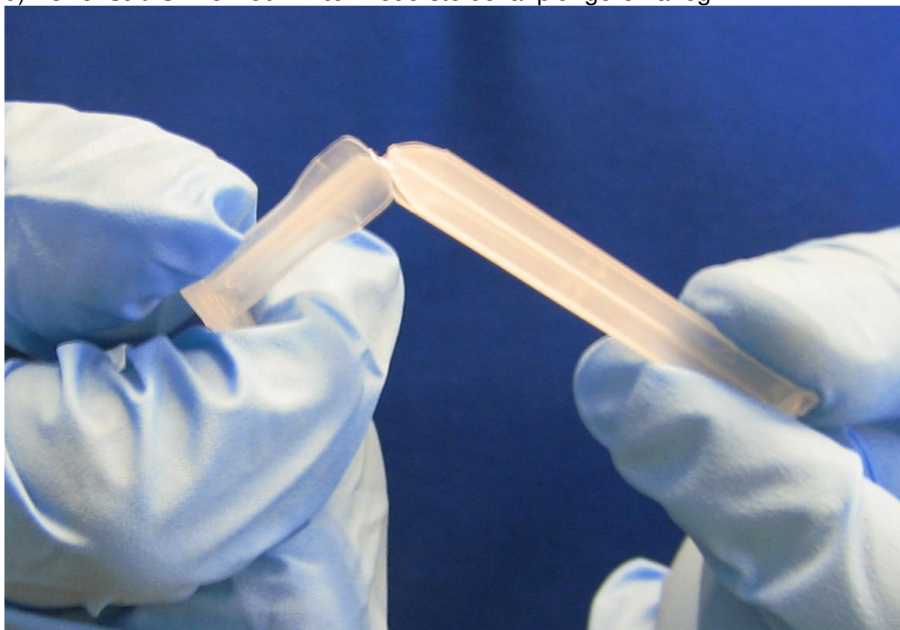

10) → indsæt plungeren i tuben.

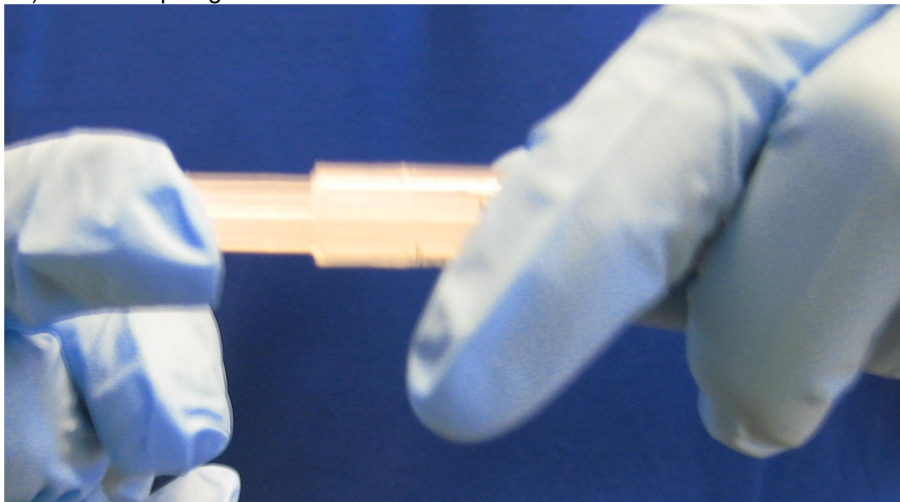

Bortskaf sprøjten, håndtag og indpakning på forsvarlig vis.

Sikkerhedssprøjten
(se billede nedenfor)



100 stk. i en æske.

Standarder
ISO 9002 certificering.
CE mærkning.